ГЕНЕРАЛЬНЫЙ ПЛАН
ПЕТРОВСКОГО СЕЛЬСКОГО ПОСЕЛЕНИЯ ОМСКОГО МУНИЦИПАЛЬНОГО РАЙОНА ОМСКОЙ ОБЛАСТИ
Карта границ населенных пунктов, входящих в состав поселения

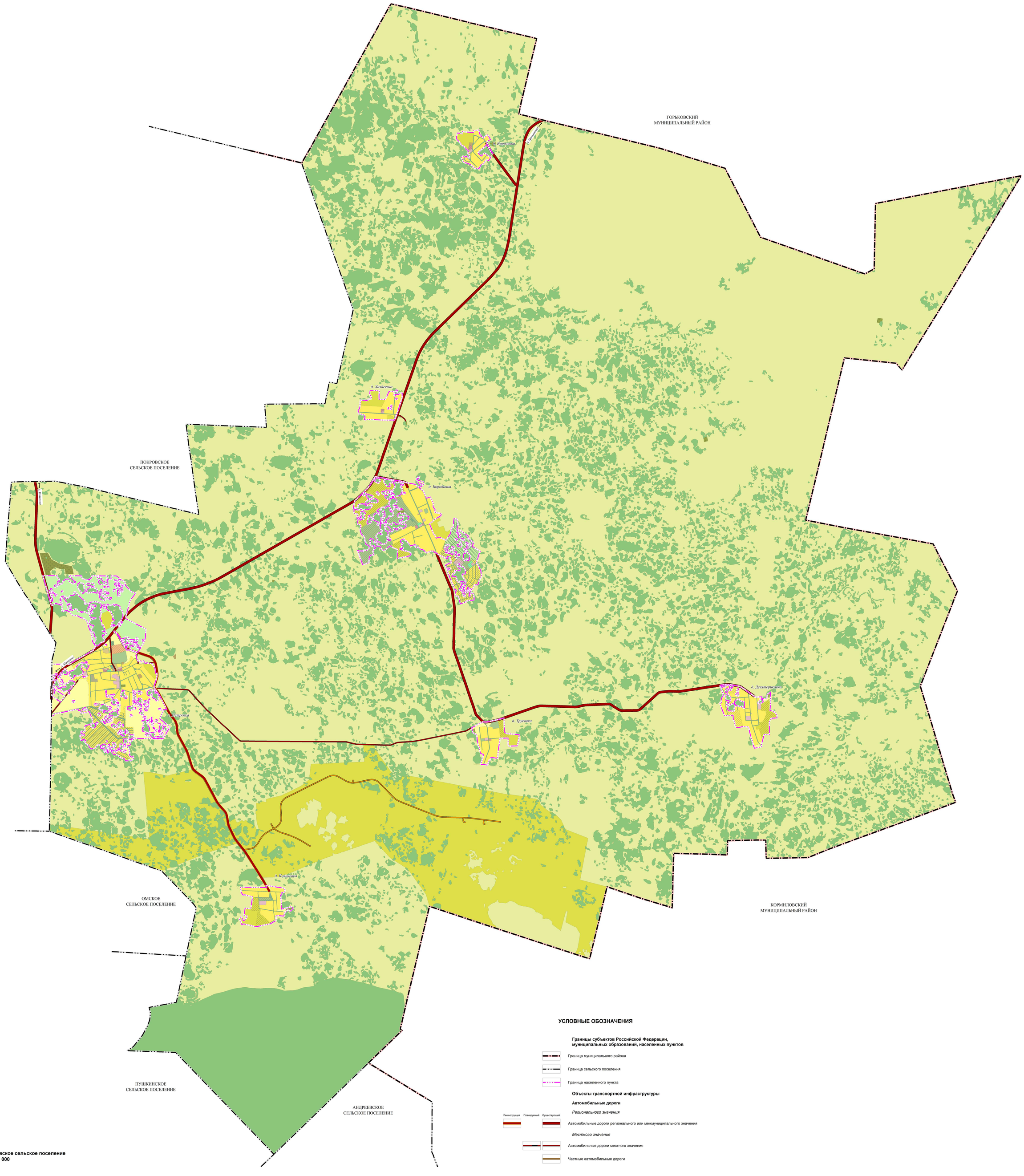

Петровское сельское поселение
М 1:25 000

УСЛОВНЫЕ ОБОЗНАЧЕНИЯ

Границы субъектов Российской Федерации, муниципальных образований, населенных пунктов

- Граница муниципального района
- Граница сельского поселения
- Граница населенного пункта

Объекты транспортной инфраструктуры

Автомобильные дороги

Регионального значения

Реконструкция | Планируемый | Существующий

- Автомобильные дороги регионального или межмуниципального значения

Местного значения

- Автомобильные дороги местного значения
- Частные автомобильные дороги

МАСШТАБ 1: 25 000

250 м 0 250 м 500 1000 1500 2000 2500

Изм.	Кол.уч.	Лист	№ док.	Подпись	Дата	6666-ТП		
						Разработка документов территориального планирования и градостроительного зонирования, включая подготовку документации для внесения сведений о границах населенных пунктов и границах территориальных зон в Единый государственный реестр недвижимости Петровское сельского поселения Омского муниципального района Омской области		
Разработал		Парицкая М.А.			10.2024	Генеральный план Петровское сельского поселения Омского муниципального района Утверждаемая часть	Стадия	Лист	Листов
Рук.группы		Парицкая М.А.			10.2024		ГП	2	7
Ген. директор		Ярмошик В.Н.			10.2024				
						Карта границ населенных пунктов, входящих в состав поселения	ООО "ЧЭФ"	

СОГЛАСОВАНО

Взам. инв. №

Подпись и дата

Инв. № подл.