ПРОЕКТ ГЕНЕРАЛЬНОГО ПЛАНА ТРОИЦКОГО СЕЛЬСКОГО ПОСЕЛЕНИЯ ОМСКОГО МУНИЦИПАЛЬНОГО РАЙОНА ОМСКОЙ ОБЛАСТИ

КАРТА ПЛАНИРУЕМОГО РАЗМЕЩЕНИЯ ОБЪЕКТОВ МЕСТНОГО ЗНАЧЕНИЯ ПОСЕЛЕНИЯ М 1:25 000, 5 000

ДЕРЕВНЯ ВЕРХНИЙ КАРБУШ
М 1:5 000

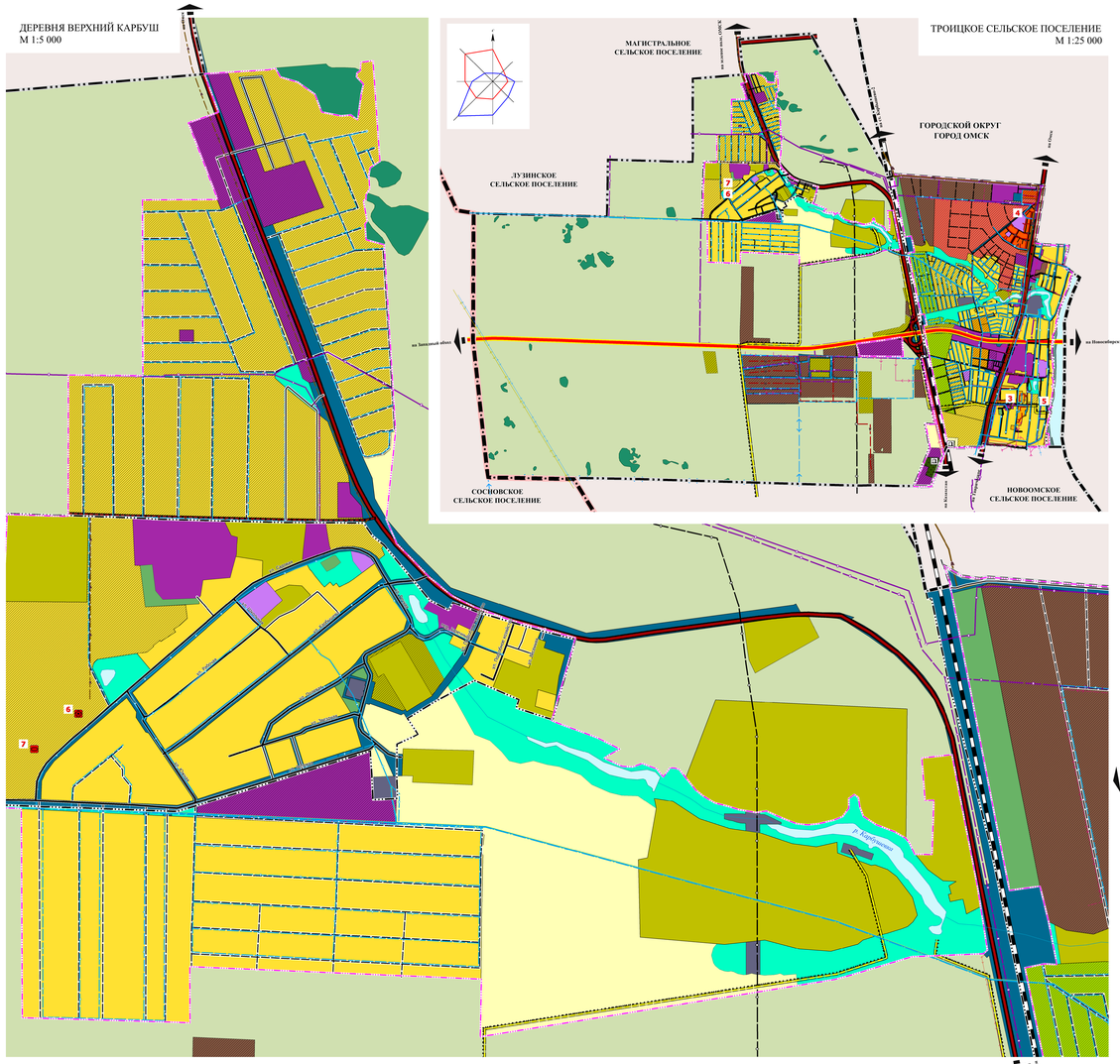

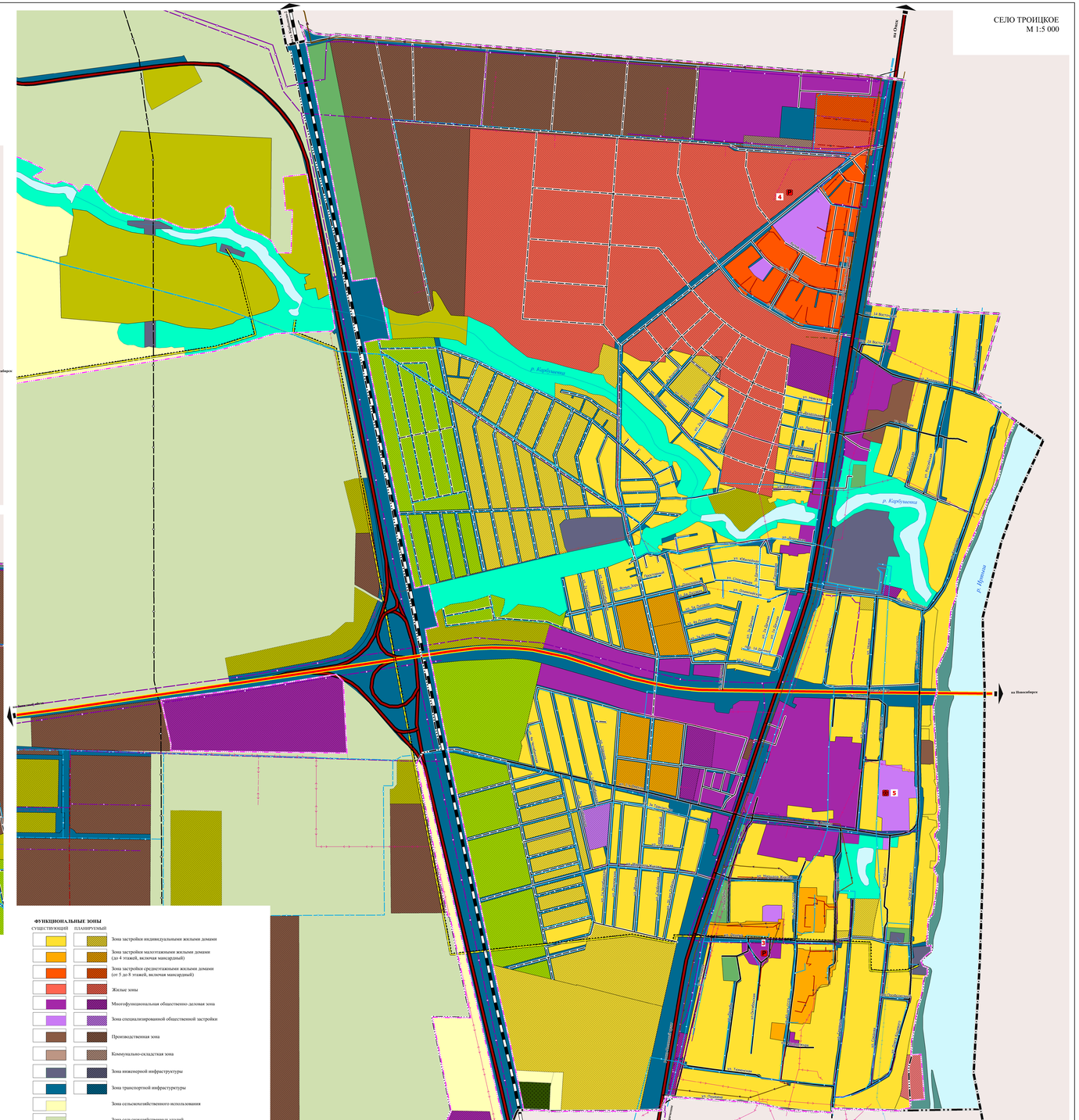

УСЛОВНЫЕ ОБОЗНАЧЕНИЯ

ГРАНИЦЫ

СУЩЕСТВУЮЩИЕ ПЛАНИРУЕМЫЕ

- Граница муниципального района
- Граница городского округа
- Граница сельского поселения
- Граница населенного пункта
- Граница земельного участка

ПЛАНИРУЕМЫЕ ДЛЯ РАЗМЕЩЕНИЯ ОБЪЕКТЫ

МЕСТНОГО ЗНАЧЕНИЯ ПОСЕЛЕНИЯ

ОБЪЕКТЫ ФИЗИЧЕСКОЙ КУЛЬТУРЫ И МАССОВОГО СПОРТА

- Объект спорта, включающий раздельно нормируемые спортивные сооружения (объекты) (в т. ч. физкультурно-оздоровительный комплекс)
- Спортивное сооружение

ОБЪЕКТЫ ТРАНСПОРТНОЙ ИНФРАСТРУКТУРЫ

АВТОМОБИЛЬНЫЕ ДОРОГИ

ФЕДЕРАЛЬНОГО ЗНАЧЕНИЯ

РЕКОНСТРУИРУЕМЫЕ

- Автомобильные дороги федерального значения

ЖЕЛЕЗНОДОРОЖНЫЕ ПУТИ

СУЩЕСТВУЮЩИЙ

- Железнодорожный путь общего пользования

РЕГИОНАЛЬНОГО ЗНАЧЕНИЯ

СУЩЕСТВУЮЩИЙ ПЛАНИРУЕМЫЙ

- Автомобильные дороги регионального или межмуниципального значения

МЕСТНОГО ЗНАЧЕНИЯ

ПЛАНИРУЕМЫЙ

- Автомобильные дороги местного значения

УЛИЧНО-ДОРОЖНАЯ СЕТЬ СЕЛЬСКОГО НАСЕЛЕННОГО ПУНКТА

СУЩЕСТВУЮЩИЙ ПЛАНИРУЕМЫЙ

- Улицы и дороги местного значения

УЛИЧНО-ДОРОЖНАЯ СЕТЬ СЕЛЬСКОГО НАСЕЛЕННОГО ПУНКТА

- Улица в жилой застройке

ОБЪЕКТЫ ОБСЛУЖИВАНИЯ И ХРАНЕНИЯ АВТОМОБИЛЬНОГО ТРАНСПОРТА

ПЛАНИРУЕМЫЙ

- Стоянка (парковка) автомобилей

ОБЪЕКТЫ ИНЖЕНЕРНОЙ ИНФРАСТРУКТУРЫ

ФЕДЕРАЛЬНОГО ЗНАЧЕНИЯ

ЛИНИИ ЭЛЕКТРОПЕРЕДАЧИ

СУЩЕСТВУЮЩИЙ

- Линии электропередачи 220 кВ

РАСПРЕДЕЛИТЕЛЬНЫЕ ТРУБОПРОВОДЫ ДЛЯ ТРАНСПОРТИРОВКИ ГАЗА

ПЛАНИРУЕМЫЙ

- Магистральный газопровод

ОБЪЕКТЫ ДОБЫЧИ И ТРАНСПОРТИРОВКИ ГАЗА

- Газораспределительная станция (ГРС)

РЕГИОНАЛЬНОГО ЗНАЧЕНИЯ

ЛИНИИ ЭЛЕКТРОПЕРЕДАЧИ

СУЩЕСТВУЮЩИЙ ПЛАНИРУЕМЫЙ РЕКОНСТРУИРУЕМЫЙ

- Линии электропередачи 110 кВ

РАСПРЕДЕЛИТЕЛЬНЫЕ ТРУБОПРОВОДЫ ДЛЯ ТРАНСПОРТИРОВКИ ГАЗА

- Газопровод распределительный высокого давления

СЕТИ ВОДОСНАБЖЕНИЯ

СУЩЕСТВУЮЩИЙ ПЛАНИРУЕМЫЙ РЕКОНСТРУИРУЕМЫЙ

- Водовод

ГИДРОТЕХНИЧЕСКИЕ СООРУЖЕНИЯ

РЕКОНСТРУИРУЕМЫЕ

- Водопроводные гидротехнические сооружения

МЕСТНОГО ЗНАЧЕНИЯ

ЛИНИИ ЭЛЕКТРОПЕРЕДАЧИ

СУЩЕСТВУЮЩИЙ ПЛАНИРУЕМЫЙ

- Линии электропередачи 35 кВ
- Линии электропередачи 10 кВ

МЕСТНОГО ЗНАЧЕНИЯ

РАСПРЕДЕЛИТЕЛЬНЫЕ ТРУБОПРОВОДЫ ДЛЯ ТРАНСПОРТИРОВКИ ГАЗА

- Газопровод распределительный высокого давления
- Газопровод распределительный низкого давления

ЭЛЕКТРОСТАНЦИИ

СЕТИ ВОДОСНАБЖЕНИЯ

СУЩЕСТВУЮЩИЙ ПЛАНИРУЕМЫЙ РЕКОНСТРУИРУЕМЫЙ

- Водопровод

СЕТИ ВОДООТВЕДЕНИЯ

СУЩЕСТВУЮЩИЙ ПЛАНИРУЕМЫЙ

- Канализация самотечная
- Канализация напорная

СЕТИ ЭЛЕКТРОСВЯЗИ

- Линейно-кабельное сооружение связи

ФУНКЦИОНАЛЬНЫЕ ЗОНЫ

СУЩЕСТВУЮЩИЙ ПЛАНИРУЕМЫЙ

- Зона застройки индивидуальными жилыми домами
- Зона застройки малоэтажными жилыми домами (до 4 этажей, включая мансардный)
- Зона застройки среднеэтажными жилыми домами (от 5 до 8 этажей, включая мансардный)
- Жилые зоны
- Многофункциональная общественно-деловая зона
- Зона специализированной общественной застройки
- Производственная зона
- Коммунально-складская зона
- Зона инженерной инфраструктуры
- Зона транспортной инфраструктуры
- Зона сельскохозяйственного использования
- Зона сельскохозяйственных угодий
- Производственная зона сельскохозяйственный предприятий
- Зона отделенных территорий общего пользования (лесопарки, парки, сады, скверы, бульвары, городские леса)
- Зона отдыха
- Зоны рекреационного назначения
- Зона садоводческих, огороднических или дачных некоммерческих товариществ
- Зона лесов
- Зона отделенных территорий специального назначения
- Зона кладбищ
- Зона акваторий

ПРИМЕЧАНИЯ

** НА ТЕРРИТОРИИ ТРОИЦКОГО СЕЛЬСКОГО ПОСЕЛЕНИЯ РАСПОЛОЖЕНЫ ЗЕМЛИ ЛЕСНОГО ФОНДА ЛУЗИНСКОГО УЧАСТКОВОГО ЛЕСНИЧЕСТВА ОМСКОГО ЛЕСНИЧЕСТВА ОМСКОЙ ОБЛАСТИ*

** НОМЕРА, ОТОБРАЖЕННЫЕ НА КАРТЕ, СООТВЕТСТВУЮТ НУМЕРАЦИИ ПЛАНИРУЕМЫХ ДЛЯ РАЗМЕЩЕНИЯ ОБЪЕКТОВ МЕСТНОГО ЗНАЧЕНИЯ В ПОЛОЖЕНИИ О ТЕРРИТОРИАЛЬНОМ ПЛАНИРОВАНИИ (ТОМ I). ОПИСАНИЕ ФУНКЦИОНАЛЬНЫХ ЗОН С УКАЗАНИЕМ ПЛАНИРУЕМЫХ ДЛЯ РАЗМЕЩЕНИЯ В НИХ ОБЪЕКТОВ ФЕДЕРАЛЬНОГО ЗНАЧЕНИЯ, ОБЪЕКТОВ РЕГИОНАЛЬНОГО ЗНАЧЕНИЯ, ОБЪЕКТОВ МЕСТНОГО ЗНАЧЕНИЯ (за ИСКЛЮЧЕНИЕМ ЛИНЕЙНЫХ ОБЪЕКТОВ) И МЕСТОПОЛОЖЕНИЯ ЛИНЕЙНЫХ ОБЪЕКТОВ ФЕДЕРАЛЬНОГО ЗНАЧЕНИЯ, ЛИНЕЙНЫХ ОБЪЕКТОВ РЕГИОНАЛЬНОГО ЗНАЧЕНИЯ, ЛИНЕЙНЫХ ОБЪЕКТОВ МЕСТНОГО ЗНАЧЕНИЯ СМОТРЕТЬ В ПОЛОЖЕНИИ О ТЕРРИТОРИАЛЬНОМ ПЛАНИРОВАНИИ (ТОМ I)*

Приложение
к Решению Совета
Омского муниципального района
Омской области

от 17.08.2023 *№* 54

						Муниципальный контракт: №0352300219510000000001 от 01 июля 2021 года Заказчик: Комитет земельно-имущественных отношений и градостроительной деятельности администрации Омского муниципального района Омской области
Изм.	Кол.уч	Лист	№ док.	Подп.	Дата	ПРОЕКТ ГЕНЕРАЛЬНОГО ПЛАНА ТРОИЦКОГО СЕЛЬСКОГО ПОСЕЛЕНИЯ ОМСКОГО МУНИЦИПАЛЬНОГО РАЙОНА ОМСКОЙ ОБЛАСТИ
Директор		Ю.П. Воронов				Основная часть
Исп.директор		Д.А. Куприянов				
Г.АП		Габ				
						КАРТА ПЛАНИРУЕМОГО РАЗМЕЩЕНИЯ ОБЪЕКТОВ МЕСТНОГО ЗНАЧЕНИЯ ПОСЕЛЕНИЯ

Стадия	Лист	Листов
ГП	1	8

ООО "Корпус"